IMPRESA VIOLI
Restauro e Conservazione di Opere d'Arte

SOA GROUP

CERTIFIED ESQ ISO 9001 www.esqcert.com
CERTIFIED ESQ ISO 14001 www.esqcert.com
CERTIFIED ESQ ISO 45001 www.esqcert.com

Edilizia civile - Ristrutturazioni di facciate e di interni Opere stradali e fognature – Movimenti terra

Ristrutturazione strutturale di immobili pubblici e privati
Manutenzione ordinaria e straordinaria su edifici
Ristrutturazione di facciate, consolidamenti e risanamenti
Ristrutturazione civili abitazione

Impresa Violi S.r.l – *Sede Legale:* Via Dardanelli, 13 - 00195 Roma
***Sede Amm.:* Via Luigi Barzini, 36 Roma 00157 Tel. 06.41.73.47.86 Fax 06.41.79.50 .46**

LA QUALITA' NON SI RACCONTA "SI DIMOSTRA"

L'Impresa Violi è da anni fortemente attiva nel settore dell'edilizia civile e ha accumulato nel corso del tempo un patrimonio di esperienza che le permette di affrontare con successo qualsiasi tipologia di intervento.

Il nostro lavoro è eseguito con personale altamente specializzato.

La qualità, la meticolosità, la precisione, la ricerca e l'analisi dei materiali, sono i punti di forza della nostra attività.

Alla base del nostro modo di lavorare vi è innanzitutto un'attenta e accurata opera preliminare di indagine e di studio, volta a "fotografare" e "comprendere" lo stato dell'opera su cui intervenire.
E' solo dopo questa fase iniziale che il lavoro vero e proprio, eseguito sempre utilizzando materiali selezionati nel rispetto delle caratteristiche e della struttura originale dell'opera.

Siamo in possesso dei requisiti di qualificazione richiesti per l'esecuzione dei lavori di restauro e manutenzione ordinaria e straordinaria di immobili.

"E' solo la pratica che fa il maestro?"

Il grande bagaglio d'esperienza e d'amore per il nostro lavoro, i sacrifici per il raggiungimento degli obiettivi , il continuo desiderio di migliorarci, facendo tesoro degli errori, sono le migliori referenze che possiamo offrire.

Il principale obiettivo che ci prefissiamo, come azienda specializzata nelle costruzioni edili e stradali, nel restauro civile, nelle puliture e nella conservazione, è la continua e assidua ricerca delle migliori soluzioni tecniche per affrontare con grande professionalità anche le sfide più impegnative.

La nostra esperienza, la struttura organizzativa e le nostre attrezzature ci consentono di fornire alle imprese pubbliche e private un servizio completo, dalla consulenza tecnica fino alla realizzazione di lavori su tutto il territorio nazionale.

Il nostro organico è in grado di eseguire lavori di pronto intervento in caso di opere urgenti.

La conoscenza acquisita e le risorse tecniche ci permettono di effettuare con sicurezza molteplici tipologie di lavori a partire dalla realizzazione di edifici civili, dal restauro di facciate, di pavimenti di soffitti fino ad arrivare ai lavori più complessi come il restauro conservativo di edifici, case, ville, castelli, monasteri, piazze, colonnati, chiese, fontane e tanto altro ancora.

Disponiamo di attrezzature che ci consentono di risolvere qualsiasi problematica grazie all'utilizzo delle più innovative tecnologie per la pulitura, la conservazione ed il risanamento ecologico.

Operiamo nel pieno rispetto delle vigenti normative della tutela sul lavoro avvalendoci solo ed esclusivamente di personale specializzato, assunto regolarmente e dotato di ogni dispositivo di sicurezza.

DOVE INTERVENIAMO:

- Manutenzione ordinaria e straordinaria su edifici.
- Ristrutturazioni di interni ed esterni di edifici e abitazioni civili.
- Restauro facciate, pulitura meccanica e chimica, idrolavaggio, trattamento inibitore della corrosione, protezione. Estrazione sali, reintegrazioni cromatiche.
- Consolidamento di strutture voltate e murarie, iniezioni, perforazioni, trattamenti.
- Impermeabilizzazioni di tetti e terrazzi.
- Restauro di coperture in rame e piombo di cupole o strutture particolari ed impermeabilizzazione di elementi architettonici tradizionali.
- Posa in opera e reintegrazione pavimenti in cotto, marmo e ceramiche.
- Interventi anti umidità con realizzazione di barriera chimica, metodi fisici, intonaci microporosi. Cancellazione graffiti.
- Ripristino di elementi lignei con impiego di protesi metalliche, placcature e resine epossidiche, microiniezioni di resina a ritiro controllato. Infissi a taglio termico con vetro-camera. Certificazione per l'ottenimento del contributo (55%) in conformità alla normativa vigente (L. 10/91 e s.m.i.).
- Rilievi e diagnosi con fotogrammetria laser scanner su edifici. Indagini stratigrafiche/termografiche su pietre intonaci, pitture, metalli.
- Manutenzioni fognarie e impianti.

zona
traffico limitato
PERFECT LIVING

RISTRUTTURAZIONE FACCIATE VILLINI

Quartiere Coppedé – ROMA

RISTRUTTURAZIONE FACCIATE

Sicurezza e legalità.

Edificio in Piazza delle Province

RISTRUTTURAZIONE ESTERNO INTERNO

Edificio INA in Via Tomacelli- Roma

RISTRUTTURAZIONE FACCIATE

Edificio in Via Leopardi

EDIFICIO EX SUORE DI CLAUSURA

P

SERMONETA
Sermoneta
gloves

RISTRUTTURAZIONE DI CASALE IN PIETRA ESTERNO INTERNO

RISTRUTTURAZIONE DI VILLA PRIVATA INTERNA

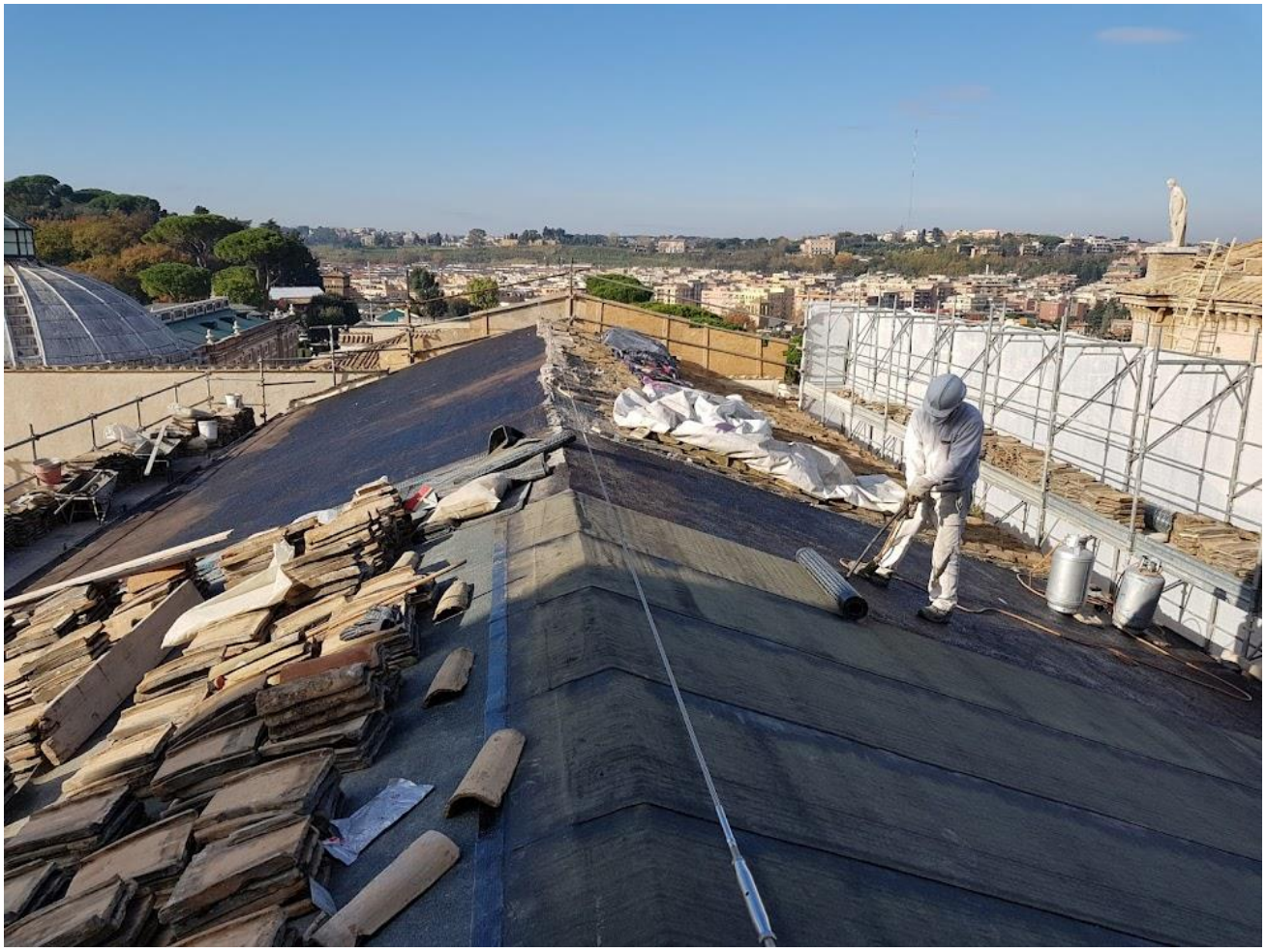

IMPERMEABILIZZAZIONE COPERTURE

COPERTURE

IMPERMEABILIZZAZIONE COPERTURE

RISTRUTTURAZIONE E COSTRUZIONE DI VILLA CON AMPLIAMENTI

ISOLAMENTO TERMICO

IMPERMEABILIZZAZIONE COIBENTAZIONE

PAVIMENTAZIONE IN TRAVERTINO

AREA ESTERNO VILLA PRIMA E DOPO PROGETTAZIONE ED ESECUZIONE

PRIMA E DOPO

PRIMA E DOPO

MURO DI CONTENIMENTO TERRA PER PISCINA

IMPERMEABILIZZAZIONE MURO DI CONTENIMENTO E GUAINA ANTIRADICE

SCAVI E COSTRUZIONE DI PISCINA GIARDINO PAVIMENTAZIONE CON PATIO IN LEGNO

COSTRUZIONE A PIOMBO DI PATIO IN CASTAGNO

RISTRUTTURAZIONE COMPLETA EDIFICIO A 5 PIANI

RISTRUTTURAZIONE ALBERGO con IMPIANTI ELETTRICI E TERMICI

DEMOLIZIONE E RISTRUTTURAZIONE

REALIZZAZIONE DI CONTROSOFFITTI E IMPIANTI

RISTRUTTURAZIONE D' INTERNI

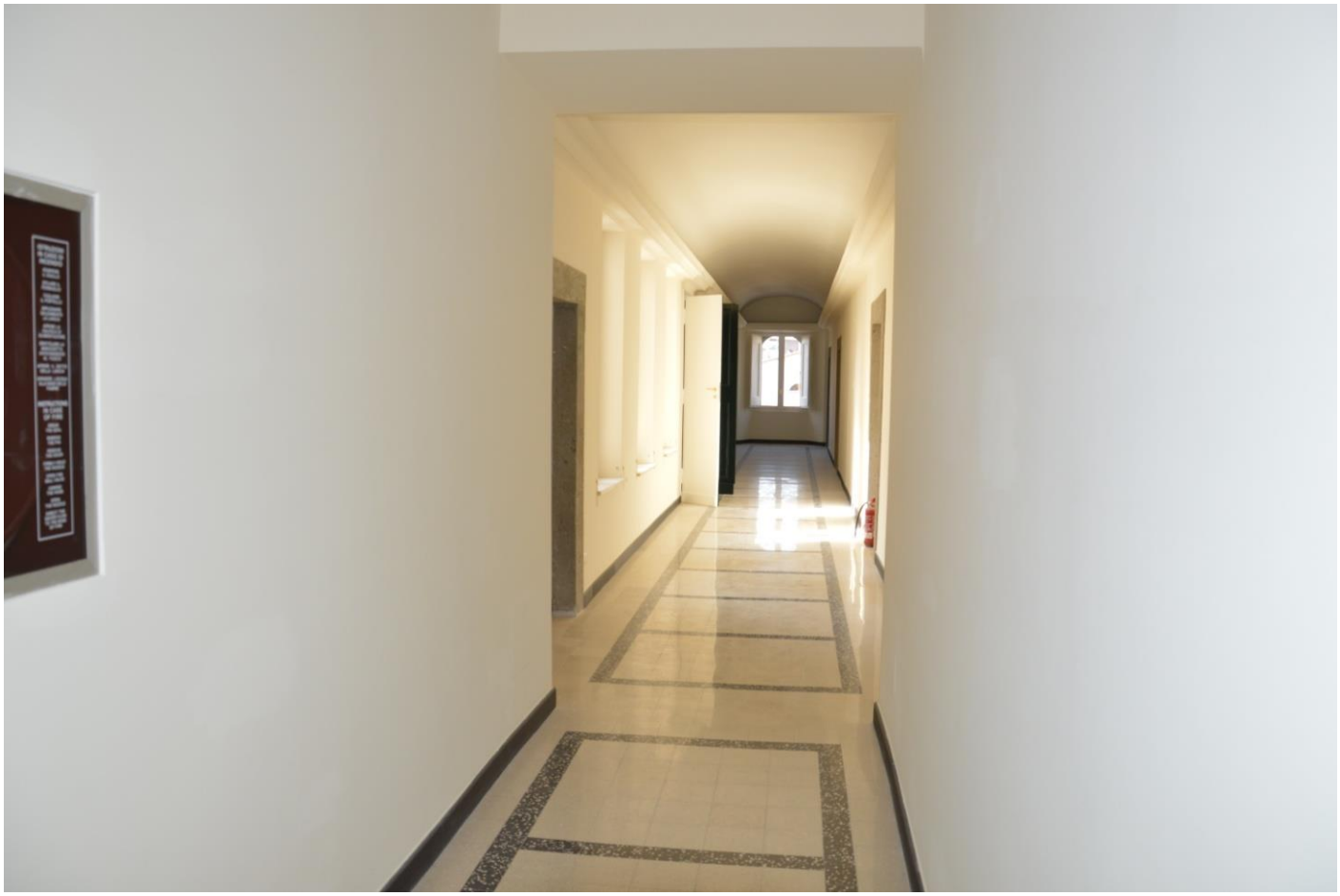

CENTRO STORICO ROMA (PIAZZA NAVONA)

CENTRO STORICO ROMA (PIAZZA NAVONA)

CENTRO STORICO ROMA (PIAZZA NAVONA)

CASSETTONATI IN LEGNO

CONSOLIDAMENTO DI VOLTE IN FIBRE DI CARBONIO

CONSOLIDAMENTO CON MALTE PER INIEZIONE

SCHEMA DI CONSOLIDAMENTO STRUTTURALE DI VOLTA CON FIBRE DI CARBONIO

FIBRE DI CARBONIO

CONSOLIDAMENTO STRUTTURALE CON PUTRELLE E RETE ELETTROSALDATA

RICOSTRUZIONI DI PARTI MANCANTI

SCAVI - PALI E COSTRUZIONI IN CEMENTO ARMATO

COSTRUZIONE

NUOVA COSTRUZIONE

GETTATA PER VESPAIO CON IGLUU E SOLETTA DI CEMENTO ARMATO

LISCIATURA

NUOVA APERTURA CON TAGLIO DEI MURI

RISTRUTTURAZIONE COMPLETA DI VILLA PADRONALE

PER GENTILE CONCESSIONE

PER GENTILE CONCESSIONE

RESTAURO DI VECCHI PORTONI

In Via Leopardi

In Via Domenichino

PAVIMENTAZIONI STRADALI E COLLEGAMENTI FOGNARI

CERTIFICATE

Your Certification Partner

Certificato nr° QMS-05157553-20

Questo documento attesta che il Sistema di Gestione per la Qualità di

IMPRESA VIOLI SRL

SEDE LEGALE: VIA DARDANELLI, 13 - 00195 ROMA (RM) - ITALY
SEDE OPERATIVA: VIA LUIGI BARZINI, 36 - 00157 ROMA (RM) - ITALY
conforme ai requisiti della normativa per i Sistemi di Gestione per la Qualità

ISO 9001:2015

Questo certificato è valido per i seguenti prodotti o servizi:
(ulteriori chiarimenti sullo scopo e l'applicabilità dei requisiti di norma si possono ottenere contattando l'Azienda certificate)

RESTAURO DI BENI IMMOBILI SOTTOPOSTI A TUTELA. (EA 28)
RESTORATION OF PROPERTY ASSETS SUBJECT TO PROTECTION.

Prima Emissione	Emissione corrente	Data Scadenza
10-09-2008	18-07-2020	18-07-2023

Per l'organismo di certificazione
Ing. Raimondo Romeo

CERTIFIED ESQ ISO 9001 www.esqcert.com

Questo Certificato e' stato emesso da ESQ Cert Ltd. ESQ CERT Ltd è accreditato da ESYD, firmatario del IAF MLA ed EA MLA per l'accreditamento degli organismi di certificazione dei sistemi di gestione e riconosciuto Accredia ai sensi del Regolamento Tecnico RT-05 per la certificazione dei sistemi di gestione ISO 9001 – IAF28.
La validità del presente certificato è subordinata alla sorveglianza periodica ed al riesame completo del Sistema di gestione triennale.
Per info sulla validità del certificato consultare il sito www.esqcert.com.
Sistema di gestione per la qualità conforme alla Norma ISO 9001 valutato secondo le prescrizioni del Regolamento Tecnico RT-05.
La presente certificazione si intende riferita agli aspetti gestionali dell'impresa nel suo complesso ed è utilizzabile ai fini della qualificazione delle imprese di costruzione ai sensi dell'articolo 84 del D.Lgs. 50/2016 e s.m.i. e Linee Guida ANAC applicabili.
Per informazioni puntuali e aggiornate circa eventuali variazioni intervenute nello stato della certificazione di cui al presente certificato, si prega di contattare il n. Telefonico (+356) 2015 7217 o indirizzo e-mail verificacertificati@esqcert.com

IAF ESYD
MS Certification
No. of Certificate 915-3

ESQ CERT Ltd - 113 B, Suite 3 Old Mint Street, Valletta, VLT 1515, Malta
Tel: (+356) 2015 7810 Fax:(+356) 2015 7811 – www.esqcert.com

CERTIFICATE

Your Certification Partner

Certificato nr.°/Certificate n° EMS-012510303-22

Questo documento attesta che/This documents certifies that
Il Sistema di Gestione Ambientale di/ the Environmental Management System of

IMPRESA VIOLI SRL

SEDE LEGALE: VIA DARDANELLI, 13 00195 (RM) – ITALY
SEDE OPERATIVA: VIA LUIGI BARZINI, 36 – 00157 ROMA (RM) – ITALY
conforme ai requisiti della normativa per i Sistemi di Gestione Ambientale
is in compliance to the Environmental Management System standards

ISO 14001:2015

Questo certificato è valido per i seguenti prodotti o servizi:
This Certificate is valid for the following product or services:
(ulteriori chiarimenti sullo scopo e l'applicabilità dei requisiti di norma si possono ottenere contattando l'Azienda certificata / Further clarification regarding scope and application of the requirements of standard/s may be obtained consulting the certified Organisation)

RESTAURO DI BENI IMMOBILI SOTTOPOSTI A TUTELA. (EA 28)
RESTORATION OF REAL ESTATE SUBJECT TO PROTECTION.

Prima Emissione First issue on	Emissione corrente Current issue on	Data Scadenza Expiry date
27-01-2022	27-01-2022	27-01-2025

Per l'organismo di certificazione
For the Certification Body
Ing. Angelo Raffaele Licchelli

CERTIFIED ESQ ISO 14001 www.esqcert.com

This Certificate is granted by ESQ Cert Ltd.
ESQ CERT is accredited by ESYD, signatory to IAF MLA and EA MLA in the field of accreditation of bodies certifying management systems.
ESQ CERT è accreditato da ESYD, firmatario dei IAF MLA ed EA MLA per l'accreditamento degli organismi di certificazione dei sistemi di gestione.
La validità del presente certificato è subordinata alla sorveglianza periodica ed al riesame completo del Sistema di gestione triennale.
The validity of this certificate is depending from the periodic surveillance audit and the complete review every three years of the Management System.

IAF ESYD MS Certification No. of Certificate 015-3

ESQ CERT Ltd - 115 B, Suite 3 Old Mint Street, Valletta. VLT 1515
Tel: (+356) 2015 7810 Fax:(+356) 2015 7811 – www.esqcert.com.

Per info sulla validità del certificato consultare il sito www.esqcert.com
for info about the validity of this certificate, consult the website www.esqcert.com

CERTIFICATE

Your Certification Partner

Certificato nr.°/Certificate n° HMS-011410349-22

Questo documento attesta che il Sistema di Gestione della Salute e Sicurezza su Lavoro /
This document certifies that the Occupational Health and Safety Management System

IMPRESA VIOLI SRL

Sede legale: VIA DARDANELLI, 13 00195 ROMA (RM) - ITALY
Sede operativa: VIA LUIGI BARZINI, 36 – 00157 ROMA (RM) - ITALY
conforme ai requisiti della normativa / is in compliance to the standard

ISO 45001:2018

Questo certificato è valido per i seguenti prodotti o servizi:
This Certificate is valid for the following product or services:
(ulteriori chiarimenti sullo scopo e l'applicabilità dei requisiti di norma si possono ottenere contattando l'Azienda certificata / Further clarification regarding scope and application of the requirements of standard/s may be obtained consulting the certified Organisation)

RESTAURO DI BENI IMMOBILI SOTTOPOSTI A TUTELA. (EA 28)
RESTORATION OF REAL ESTATE SUBJECT TO PROTECTION.

Prima Emissione	Emissione corrente	Data Scadenza
First issue on	Current issue on	Expiry date
15-02-2022	15-02-2022	15-02-2025

Per l'organismo di certificazione
For the Certification Body
Ing. Angelo Raffaele Licchelli

CERTIFIED ISO 45001

This Certificate is granted by ESQ Cert Ltd.
ESQ CERT is accredited by ESYD, signatory to IAF MLA and EA MLA in the field of accreditation of bodies certifying management systems.
ESQ CERT è accreditato da ESYD, firmatario del IAF MLA ed EA MLA per l'accreditamento degli organismi di certificazione dei sistemi di gestione.
La validità del presente certificato è subordinata alla sorveglianza periodica ed al riesame completo del Sistema di gestione triennale.
The validity of this certificate is depending from the periodic surveillance audit and the complete review every three years of the Management System.

IAF

ESYD
MS Certification
No. of Certificate 015-3

ESQ CERT Ltd - 115 B, Suite 3 Old Mint Street, Valletta. VLT 1515
Tel: (+356) 2015 7810 Fax:(+356) 2015 7811 – www.esqcert.com.

Per info sulla validità del certificato consultare il sito www.esqcert.com
for info about the validity of this certificate, consult the website www.esqcert.com

SOA GROUP

Codice Identificativo : 06089021007 (Autorizzazione n.11 del 09/11/2000)

ATTESTAZIONE DI QUALIFICAZIONE ALLA ESECUZIONE DI LAVORI PUBBLICI
(ai sensi del D.P.R. 207/2010)

Rilasciato alla Impresa:	IMPRESA VIOLI S.R.L.			
C. F.:	09575621009	P. IVA:	09575621009	
con sede in:	ROMA	CAP:	00195	Provincia: RM
Indirizzo:	VIA DARDANELLI 13			
Iscritta alla CCIAA di:	ROMA	al n.:	09575621009	

Rappresentanti legali		Direttori tecnici	
Nome e Cognome	Codice fiscale	Nome e Cognome	Codice fiscale
LUANA CAPPONI	CPPLNU64M42H501K	Arch. NICOLA CATERINO	CTRNCL80D16A512S
		Rest. FABIANA MORO	MROFBN78H41H501A

Categorie e classifiche di qualificazione:

Categoria	Classifica	C.F. direttore tecnico cui è connessa la qualificazione
OG 1	III	
OG 2	IV-bis	
OS 6	I	
OS 2-A	IV	

L'impresa possiede la certificazione (art. 3 comma 1, lettera mm) del D.P.R. 207/2010 valida fino al 18/07/2023 rilasciata da ESQ CERT LTD.

Attestazione n.:	24891/11/00	(N.ro prog./ codice SOA)	Sostituisce l'attestazione n.:	24237/11/00	(N.ro prog./ codice SOA)
Data rilascio attestazione originaria	27/04/2018	Data scadenza validità triennale	26/04/2021	Data scadenza intermedia (cons. stab.)	
Data rilascio attestazione in corso	25/05/2021	Data effettuazione verifica triennale	25/05/2021	Data scadenza validità quinquennale	26/04/2023

Firmatari

Rappresentante Legale	CAMERA GUIDO	Direttore Tecnico	CIOTTI ALESSANDRO

Pagina 1 di 1

IMPRESA VIOLI S.r.l

Ufficio Legale: **Via Dardanelli, 13 00195 ROMA**
Ufficio Amministrativo: Via **Luigi Barzini, 36 ROMA 00157**
Tel. (+39) **06 4173 4786 r.a.**
Roma (+39) **335 589 7534**
Roma (+39) **392 981 1218**
Milano (+39) **393 903 5430**

Sito web: **www.impresavioli.com**
E-mail: **impresavioli@impresavioli.com**

Partita Iva: **09575621009**
REA: **RM1173759**